

DÉLIBÉRATION COMMUNE DE BAGES

Séance du 20 mars 2023

OBJET DE LA DÉLIBÉRATION : DEL2023-013

Approbation du DCE du lotissement communal « Cami de Belric »

L'an deux mil vingt-trois, le vingt mars à dix-huit heures trente, le Conseil Municipal de la Commune de BAGES, dûment convoqué, s'est réuni au lieu habituel de ses délibérations, en session ordinaire, sous la Présidence de Mme CABRERA Marie, Maire.

Date de la convocation : le 09/03/2023

Étaient présents :

Marie CABRERA	Marie-Antoinette TAULERE	Louis REVARDY
Christine AURICHE	Pierre CAMPA	Robert STEFAN
Georges GUARDIA	Jean-Marie GUILLOY	Marie-Claire NATIVEL
Corine BORDES	Chantal FABRE	Patrice AYBAR
Bernard CONTON	Vincenzo ROMANO	Ludovic ROBERT
Marjorie POHYLSKI	Jean LOPEZ	
Adrien MOGLIA	Elizabeth MOLINA	
Anaïs CAZORLA	Sylvain GARCIA	
Olivier BATLLE	Jennifer FERNANDES	

Étaient représentés :

Nelly MARTINEAU	a donné pouvoir à	Marie CABRERA
Kadi BEN ABDESLEM	a donné pouvoir à	Georges GUARDIA
Emmanuel LEHMANN	a donné pouvoir à	Christine AURICHE
Elodie FERNANDEZ	a donné pouvoir à	Adrien MOGLIA

Étaient absents : /

Madame AURICHE Christine est désignée Secrétaire de séance.

Nombre de membres présents :	23	Nombre de procurations :	4	Nombre d'absent :	0	Nombre de votants :	27
------------------------------	----	--------------------------	---	-------------------	---	---------------------	----

Madame Le Maire rappelle que la Commune s'est engagée dans l'aménagement d'un nouveau lotissement communal, sur la parcelle AZ 281, au lieu-dit « Cami de Belric », situé en zone 1AU3 du PLU.

La commune est titulaire d'un permis d'aménager l'autorisant à réaliser 17 lots à usage d'habitation, en date du 1^{er} juin 2020, sous le n°PA66011 19 K0001.

En date du 28 septembre 2022 (DELN°2022-055) le Conseil Municipal a autorisé l'acquisition foncière (ODF) du terrain.

.../...

Accusé de réception en préfecture
066-216600114-20230320-DEL2023-013-DE
Date de télétransmission : 21/03/2023
Date de réception préfecture : 21/03/2023

Séance du 20 mars 2023

OBJET DE LA DÉLIBÉRATION : DEL2023-013

Approbation du DCE du lotissement communal « Cami de Belric »

.../...

La signature de l'acte d'achat est intervenue en date du 14 Février 2023 en l'office notarial CWV 9 Place de la République à 66 301 Thuir.

En date du 26 Décembre 2022, le Préfet des PO informe la collectivité de la possibilité de délivrer de nouveaux permis de construire dès lors que la station d'épuration sera opérationnelle. Le planning prévisionnel met cette échéance à Juillet 2023.

Le Bureau d'études en charge de la MOE a élaboré le Dossier de Consultation des Entreprises.

Le DCE comprend quatre lots :

Lot 1 : Terrassement, Voirie, Réseaux Humides

Lot 2 : Réseaux Secs

Lot 3 : Espaces Verts

Lot 4 : Clôtures

Le DCE fait ressortir un coût estimatif de 525 948.70 € HT.

Le calendrier prévisionnel des travaux est le suivant :

- Démarrage effectif des travaux : mai 2023,
- Achèvement des travaux : mai 2024.

Après en avoir délibéré, le Conseil Municipal à l'unanimité décide :

- **DE VALIDER** le dossier de consultation des entreprises (DCE) pour les travaux d'aménagement du lotissement ;
- **D'AUTORISER** Madame Le Maire à lancer la procédure de marché de travaux sous la forme d'une procédure adaptée ;
- **DIT** que les crédits seront inscrits au budget annexe 2023 du lotissement Cami de Belric ;
- **D'AUTORISER** Madame le Maire à signer tout document se rapportant à ce dossier.

AINSI FAIT ET DÉLIBÉRÉ EN MAIRIE, LES JOUR, MOIS ET AN SUSDITS.

Le Secrétaire de séance,

Pour copie conforme,
Le Maire,

Accusé de réception en préfecture
066-216600114-20230320-DEL2023-013-DE
Date de télétransmission : 21/03/2023
Date de réception préfecture : 21/03/2023

DEPARTEMENT DES PYRENEES-ORIENTALES
COMMUNE DE BAGES



COMMUNE DE BAGES
22 Avenue Jean Jaurès
66670 Bages

**TRAVAUX POUR LA REALISATION
DU LOTISSEMENT « CAMI DE BELRIC »**

DOSSIER DE CONSULTATION DES ENTREPRISES

Maître d'œuvre :

Roussillon Topo Ingénierie
71, Route du Moulin d'Orles
66 000 Perpignan



RTI
Roussillon Topo Ingenierie

Accusé de réception en préfecture
066-216600114-20230320-DEL2023-013-DE
Date de télétransmission : 21/03/2023
Date de réception préfecture : 21/03/2023

E							
D							
C							
B	10/2020	PA Modificatif n°1	AA				
A	12/2019	1ère émission	SC				
IND	DATE	NATURE DE LA MODIFICATION	DESS	VISA	CONTR		

COMMUNE DE BAGES (66)

DOSSIER DE CONSULTATION DES ENTREPRISES LOTISSEMENT "CAMI DE BELRIC"

MAITRES D'OUVRAGE

MAIRIE DE BAGES

22 avenue Jean Jaurès - 66670 BAGES
04 68 21 71 25



ARCHITECTE - URBANISTE

ARCHI CONCEPT

2 boulevard des Pyrénées - 66 000 Perpignan
tel : 04 68 34 59 42 - Mail : contact@agence-archiconcept.fr



BUREAU D'ETUDES VRD

RTI

Immeuble Le Citical - 2 bd Henri Poincaré
66100 PERPIGNAN
tel : 04 68 66 57 72



BUREAU D'ETUDES HYDRAULIQUE

CIEEMA

5 Traversée de Sabias - 66 600 Cases-de-Pène
tel : 06 07 50 17 82 - Mail : cieemad@gmail.com



GÉOMETRE

GEAUDE

ZAC Bonne Source - 28 rue Ernest Cognacq - 11 100 NARBONNE
tel : 04 68 32 10 29 -

PLAN DE SITUATION

EMETTEUR	N° D'AFFAIRE	PHASE D'ETUDE	ECHELLE	FORMAT	NUMERO	INDICE
ARC	21920	DCE	-	A3	1	B

Accusé de réception en préfecture
066-216600114-20230320-DEL2023-013-DE
Date de télétransmission : 21/03/2023
Date de réception préfecture : 21/03/2023

SITUATION A L'ÉCHELLE DU TERRITOIRE

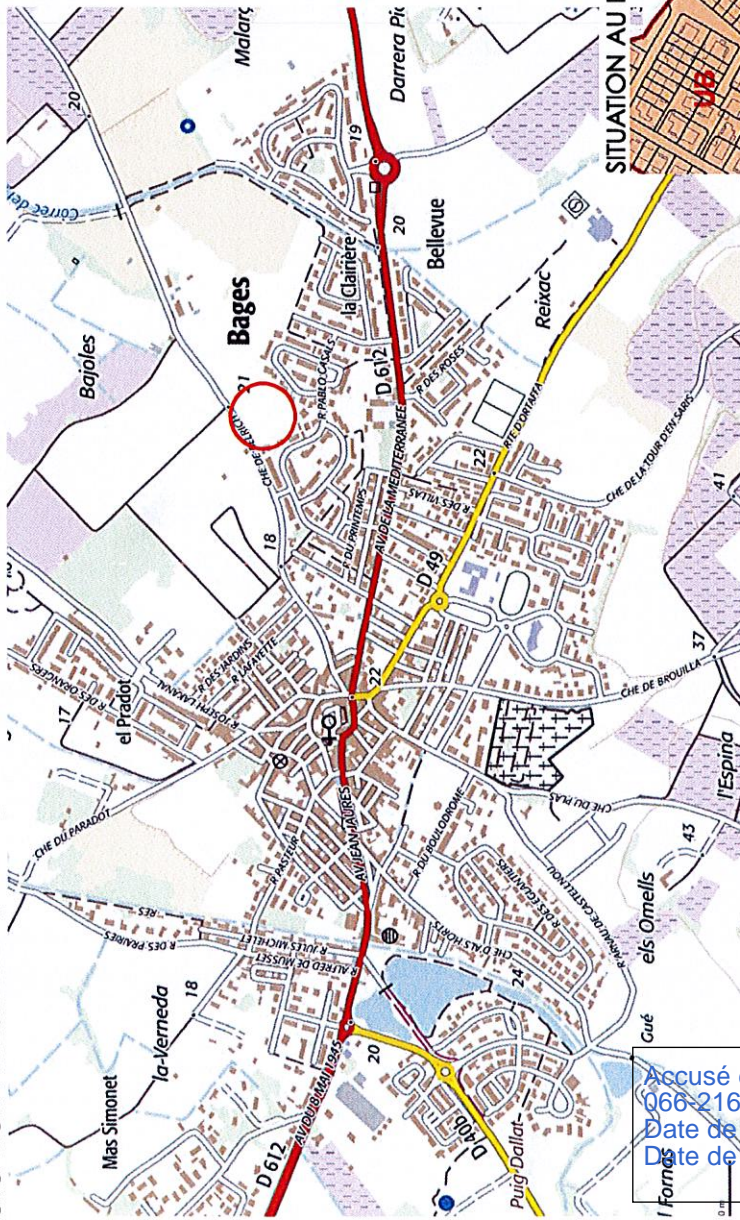

SITUATION AU REGARD DU PLAN LOCAL D'URBANISME

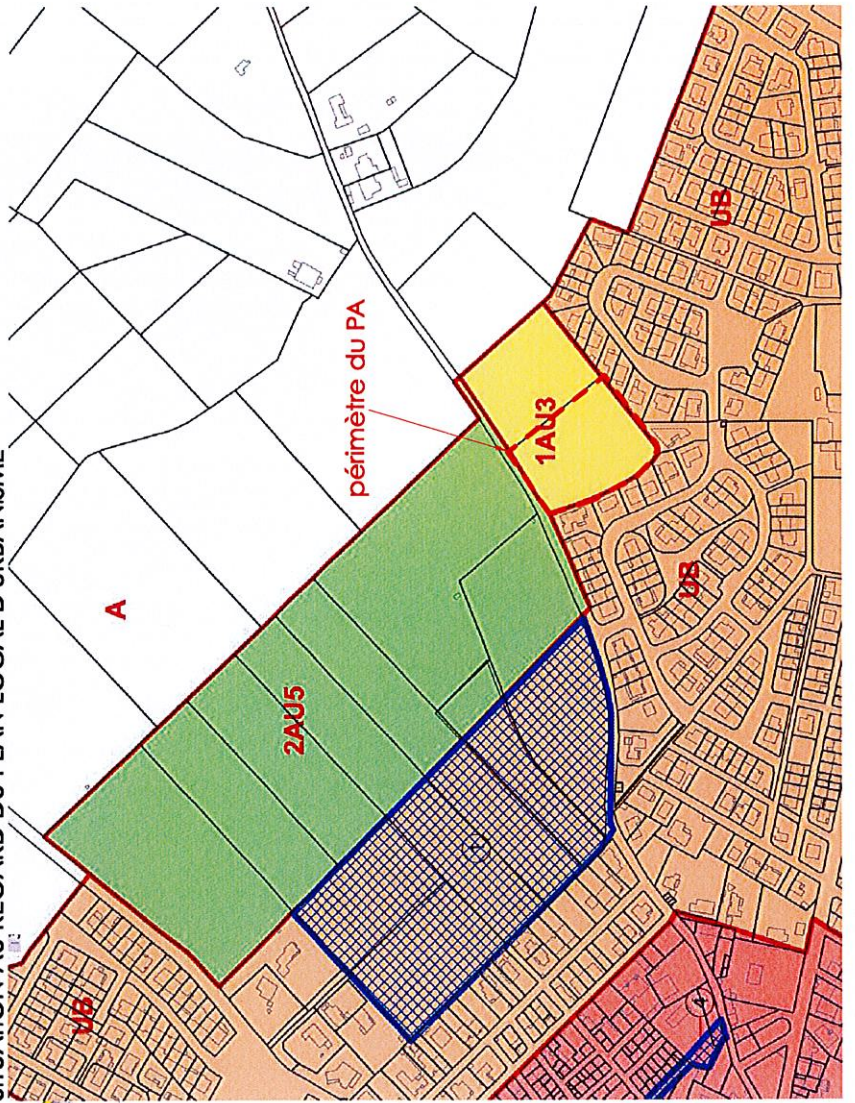

Accusé de réception en préfecture
066-216600114-20230320-DEL2023-013-DE
Date de télétransmission : 21/03/2023
Date de réception préfecture : 21/03/2023

SITUATION ET POSITIONNEMENT DES PRISES DE VUE (PA6 ET PA7)

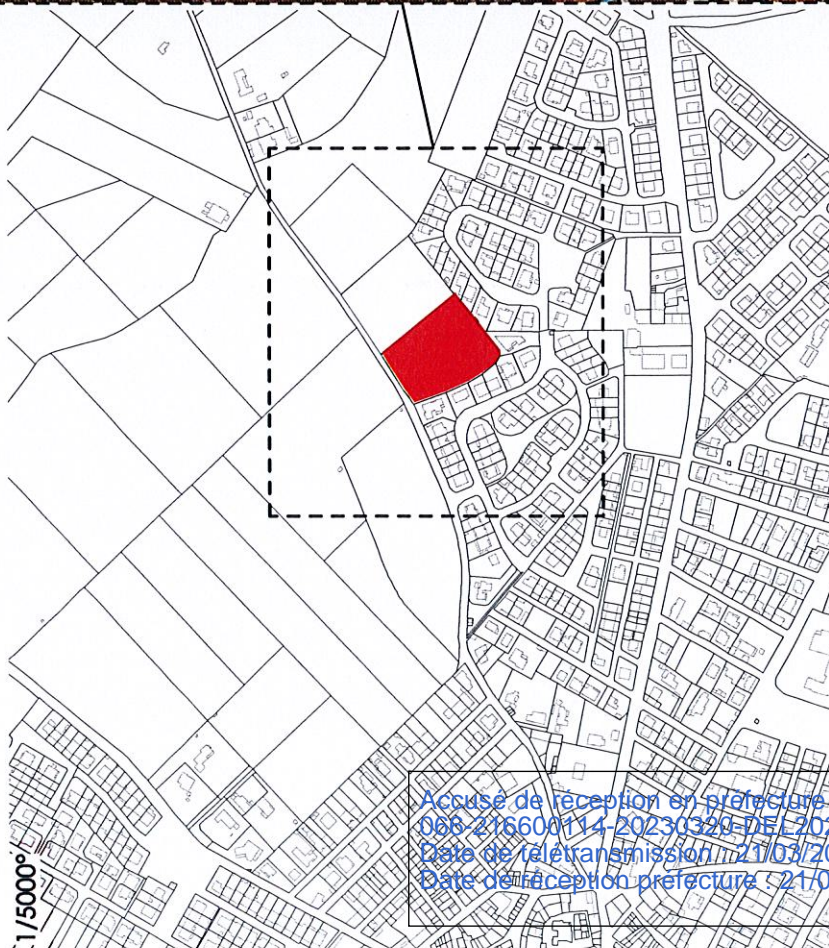

Accusé de réception en préfecture
088-216600114-20230329-DE-2023-013-DE
Date de télétransmission : 21/03/2023
Date de réception préfecture : 21/03/2023

LEGENDE CLÔTURES

- Mur 1/1.30m enduit creux grise
- Clôture 1/1.30m panneaux rigides
- Clôture 1/1.50m - Barre noir PVC
- Clôture bois en bois

LEGENDE

- Limites d'embranchement
- Hydrant de Feignation
- Spécificité
- Chaque
- Zone d'espaces verts - Public
- Zone d'espaces verts - Privatif
- Stationnement
- Stationnement visiteurs 14 unités
- Stationnement personnes à mobilité réduite 5 unités

LEGENDE CLÔTURES

- Mur 1/1.30m enduit creux grise
- Clôture 1/1.30m panneaux rigides
- Clôture 1/1.50m - Barre noir PVC
- Clôture bois en bois

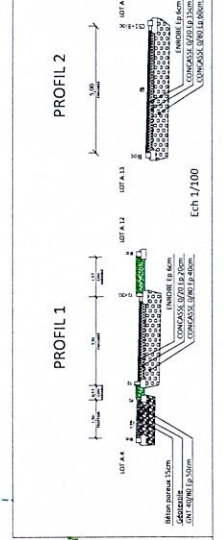

DOSSIER DE CONSULTATION DES ENTREPRISES
LOTISSEMENT "CAMI DE BELRIC"

MAIRIE DE BAGES
 21 avenue Jean Jaurès - 66078 BAGES
 04 68 71 71 25

ARCHITECTE : TERRACET
 21 rue de la République - 66000 BAGES
 04 68 34 39 42 - Mail : contact@terracet.com

RELEVÉ DE TERRAIN : VEB

RTI
 Imprimeur : Le Cahier - 7 rue Henri Parodi
 66000 BAGES
 04 68 34 39 42 - Mail : contact@lecahier.com

CIEMA
 21 rue de la République - 66000 BAGES
 04 68 34 39 42 - Mail : contact@ciema.com

GEAUME
 21 rue de la République - 66000 BAGES
 04 68 34 39 42 - Mail : contact@geaume.com

PLAN VOIRIE et RESEAU D'EAUX PLUVIALES

RTI 19 077 DCE 1/250 A0 02 A

Accusé de réception en préfecture
 066-216600114-20230320-DEL2023-013-DE
 Date de télétransmission : 21/03/2023
 Date de réception préfecture : 21/03/2023

Legende reseau EU et AEP

EU	AEP
<ul style="list-style-type: none"> Contribution @ 200 PVC Appareil BHD Branchement particulier + 1.50m de canal @ 100mm Contribution @ 100mm 	<ul style="list-style-type: none"> Contribution @ 150x12x et @0 Uniter Vanne Manchonnement particulier avec BAC Plaque Plomb Poste de pompage Contribution @ 100mm Contribution @ 150mm

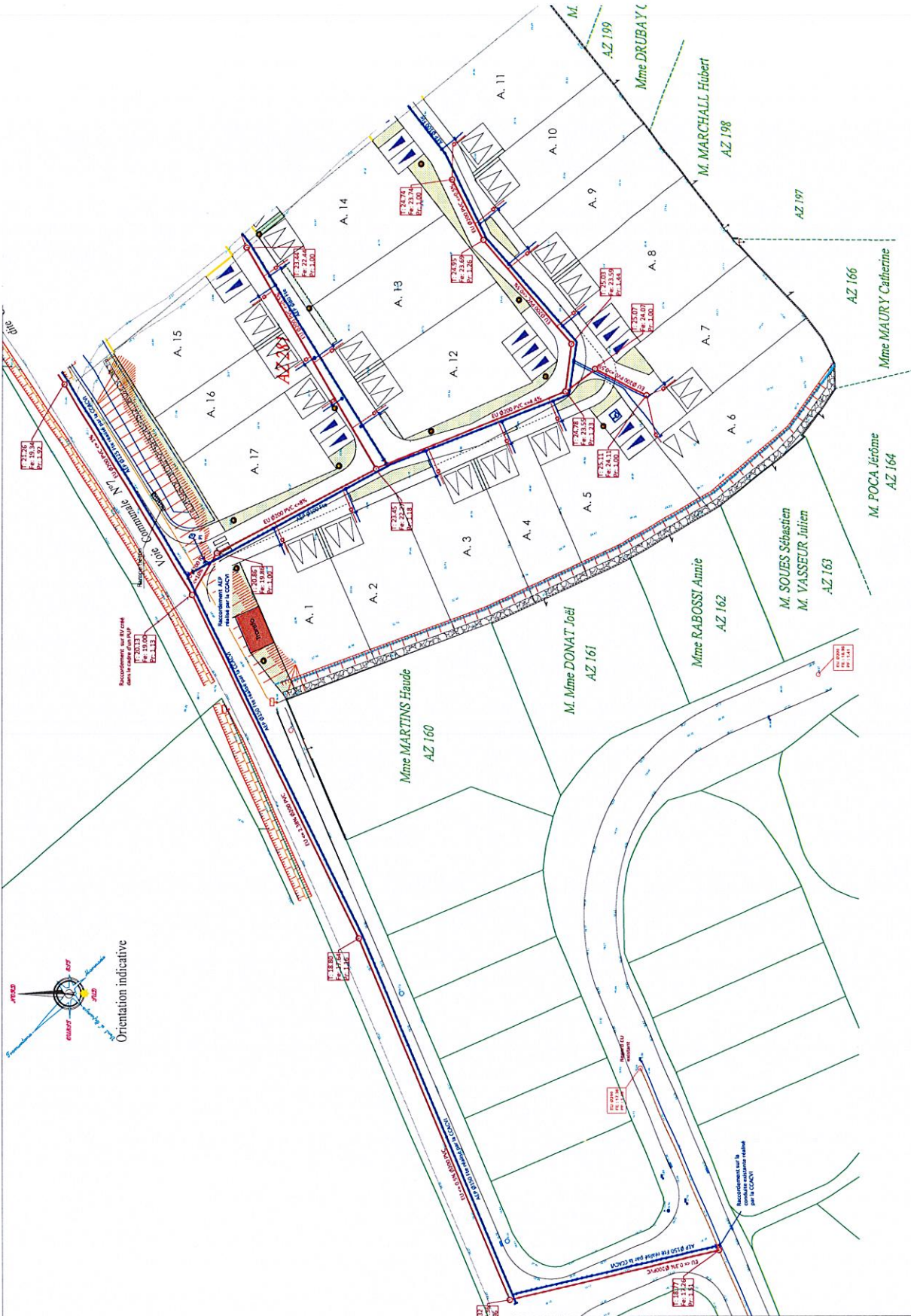
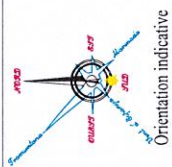

Accusé de réception de la préfecture
 066-2166001-2023-03-20-DEL2023-013 DE
 Date de télétransmission : 20/03/2023
 Date de réception préfecture : 20/03/2023

COMMUNE DE BAGES

**DOSSIER DE CONSULTATION DES ENTREPRISES
 LOTISSEMENT "CAMI DE BELRIC"**

MARIE DE BAGES
 06 87 71 12 32
 ARCHITECTE
 06 87 71 12 32

RTI
 06 87 71 12 32

CIEMA
 06 87 71 12 32

GEAUDE
 06 87 71 12 32

PLAN DES RESEAUX
 AEP et EU

RTI 19 077 DCE 1/250 A0 03 A

DEPARTEMENT DES PYRENEES-ORIENTALES
COMMUNE DE BAGES



COMMUNE DE BAGES
22 Avenue Jean Jaurès
66670 Bages

TRAVAUX POUR LA REALISATION
DU LOTISSEMENT « CAMI DE BELRIC »

LOT 1 : TERRASSEMENTS – VOIRIE – RESEAUX HUMIDES

DETAIL ESTIMATIF ET QUANTITATIF
(DQE)

Maître d'œuvre :

Roussillon Topo Ingénierie
71, Route du Moulin d'Orles
66 000 Perpignan

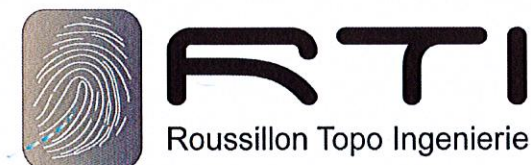

Accusé de réception en préfecture
066-216600114-20230320-DEL2023-013-DE
Date de télétransmission : 21/03/2023
Date de réception préfecture : 21/03/2023

19077 - MAIRIE DE BAGES - LOTISSEMENT "CAMI DE BELRIC"

Numéro	Libellé	Unité	Quantité	Prix unitaire	Montant
1	TRAVAUX PREPARATOIRES				
1,01	Installation de chantier, nettoyage du terrain sur l'emprise de la parcelle, abattage, dessouchage d'arbre tous diamètres, IC + marquage piquetage des réseaux existants	u	1,00		- €
Total TRAVAUX PREPARATOIRES					- €
	TERRASSEMENT				
1,02	Sciage du revêtement existant	ml	50,00		- €
1,03	Terrassement Terrain toute nature mise en forme f.f. , le terrassement des accès lorsque la parcelle est plus haute que la chaussée y/c pour la réalisation du bassin de rétention ainsi que la mise en forme des talus	m ³	1 500,00		- €
1,04	Evacuation des déblais en décharge	m ³	1 300,00		- €
1,05	Réglage des terres extraites sur les parcelles Max 0,20cm	m ³	200,00		- €
1,06	Nivellement des parcelles en fin de chantier	Fft	1,00		- €
Total TERRASSEMENT					- €
	VOIRIE				
1,07	Réglage compactage fond de forme	m ²	1 320,00		- €
1,08	Essais à la plaque 1/200m ²	Fft	1,00		- €
1,09	Concassé de carrière 0/80 ou recyclé si fourniture et validation de la courbe granulométrique par le MOE - ép:0,60m	m ³	452,00		- €
1,10	Concassé de carrière 0/20 ou recyclé si fourniture et validation de la courbe granulométrique par le MOE - ép 0,15m	m ³	103,00		- €
1,11	geotextile 300g/m ²	m ²	1 570,00		- €
1,12	GNT 40/80 - ép. 0,60m	m ³	381,00		- €
1,11	Bordure de type P1	ml	165,00		- €
1,12	Bordure de type A2 ou T2	ml	305,00		- €
1,13	Caniveau de type CS1	ml	150,00		- €
1,14	Caniveau de type CC1	ml	26,00		- €
1,15	Fourniture et pose de 1 bloc fond de trottoir 20x20x50 pleins y/c redans au droit des arbres et des candélabres	ml	95,00		- €
1,47	Réalisation d'enrochement bétonné d'une hauteur de 2,20m - à l'arrière des lot A1 à A6	ml	90,00		- €
1,16	Réalisation d'un mur de soutènement d'une hauteur moyenne de 2,20m en blocs à bancher enduit sur toutes les faces vues - Autour du transformateur et lot A1	ml	30,00		- €
1,17	Réalisation d'un mur de soutènement d'une hauteur moyenne de 1,20 le long du lot A17	ml	20,00		- €
1,18	Réalisation d'un mur de clôture sur rue H: 1,50m enduit gratté sur toutes les faces	ml	170,00		- €
1,19	Dépose de portillon et réalisation de murs identiques à l'existant de part et d'autre du portillon (lot8)	Ft	2,00		- €
1,20	Réalisation d'un mur de clôture H: 1,80m enduit gratté sur toutes les faces en fond des lots A6 à A11	ml	75,00	PM	- €
1,21	Réalisation d'enrochement bétonnée H: 1,80m de moyenne - Bassin de rétention (voir coupe)	ml	27,00		- €
1,22	Mise à la côte des ouvrages avant réalisation des enrobés (BàC, regard avec tampon fonte, béton)	Ft	1,00		- €
1,23	Imprégnation de la couche de 0/20 par émulsion de bitume	m ²	685,00		- €
1,24	Réalisation de béton poreux - Trottoirs + stationnements	m ²	635,00		- €
1,25	Réalisation d'enrobés 140 kg/m ² (environ 6 cm d'épaisseur)	m ²	685,00		- €
1,26	Apport et mise en oeuvre de terre végétale pour les espaces verts ép. 30cm	m ³	69,00		- €
1,27	Signalisation verticale	u	10,00		- €
1,28	Marquage au sol à la peinture d'un passage piéton	u	1,00		- €
1,29	Marquage au sol de bandes blanches	ml	40,00		- €
1,30	Marquage logo handicapé + panneau B6d-M6h	u	1,00		- €
1,31	Dalles podotactiles	ml	6,00		- €
1,32	Potelets PMR tête blanche H:1,20	u	4,00		- €
1,33	Fourniture et pose de boîte aux lettre RAL 7016	u	17,00		- €
1,34	Fourniture et pose des numéro de lots	u	17,00		- €
1,35	Plan d'exécution + plans de récolement (4 Exemplaires) - Classe A	Fft	1,00		- €
Total VOIRIE					- €

Accusé de réception en préfecture
066-216600114-20230320-DEL2023-013-DE
Date de télétransmission : 21/03/2023
Date de réception préfecture : 21/03/2023

Numéro	Libellé	Unité	Quantité	Prix unitaire	Montant
	<u>P.U.P.</u>				
1,35	Réalisation d'un trottoir béton largeur 1.50m	ml	20,00		- €
Total PUP VOIRIE					- €
Total TERRASSEMENTS - VOIRIE - SIGNALISATION					- €
TOTAL TERRASSEMENTS - VOIRIE HT					- €
TVA (20,00%)					- €
TOTAL TTC					- €

Accusé de réception en préfecture
 066-216600114-20230320-DEL2023-013-DE
 Date de télétransmission : 21/03/2023
 Date de réception préfecture : 21/03/2023

Numéro	Libellé	Unité	Quantité	Prix unitaire	Montant
2,00	RESEAU EAUX PLUVIALES				
2,01	Tranchée pour canalisation EPL	m ³	130,00		- €
2,02	Evacuation des terres extraites réseau EPL	m ³	130,00		- €
2,03	Lit de sable en fond de fouille + enrobage	m ³	35,00		- €
2,04	Remblai en concassé de carrière 0/31.5 pour tranchée	m ³	95,00		- €
2,05	Grillage avertisseur marron	ml	63,00		- €
2,06	Fourniture et pose d'une demi buse φ 300mm	ml	97,00		- €
2,07	Canalisation en béton armé Ø300	ml	0,00		- €
2,08	Canalisation en béton armé Ø400	ml	55,00		- €
2,09	Canalisation en béton armé Ø500	ml	8,00		- €
2,10	Regard de visite 1000 tampon béton	u	0,00		- €
2,11	Grille avec avaloir fonte profil T2 avec encoffrement	u	12,00		- €
2,12	Tête d'aqueduc de sécurité sur conduite de diamètre 400 à 600 + bétonnage	u	1,00		- €
2,13	Rampe d'accès bétonnée ép. 15cm y/c terrassements, 0,20 ép20cm	Fft	1,00		- €
2,14	Ouvrage de régulation avec surverse at ajutage conforme à l'étude hydraulique	Fft	0,00		- €
2,15	Essais d'étanchéité à l'eau + camera	u	1,00		- €
2,16	Pompage pour rabattement de nappe	Fft		PM	
2,17	Plan d'exécution + plans de récolement SIG (4 Exemplaires) - Classe A	Fft	1,00		- €
Sous total	HT des Travaux réseau d'eaux pluviales				- €
	RESEAU EAUX USEES				
2,18	Tranchée pour canalisation EAUX USEES	m ³	141,00		- €
2,19	Evacuation des terres extraites réseau EU	m ³	141,00		- €
2,20	Lit de sable en fond de fouille + enrobage	m ³	39,00		- €
2,21	Remblai en concassé de carrière 0/31.5 pour tranchée	m ³	102,00		- €
2,22	Grillage avertisseur marron	ml	160,00		- €
2,23	Canalisation PVC Ø200	ml	160,00		- €
2,24	Fourniture et pose de branchement PVC Ø160mm complet	u	17,00		- €
2,25	Regard de visite 800 tampon fonte	u	9,00		- €
2,26	Raccordement sur regard existant	u	1,00		- €
2,27	Raccordement sur canalisation existante	u	0,00		- €
2,28	Essais d'étanchéité à l'eau + camera	u	1,00		- €
2,29	Plus value pour croisement de canalisations	Ft	1,00		- €
2,30	Plan d'exécution + plans de récolement SIG (4 Exemplaires) - Classe A	Fft	1,00		- €
Sous total	HT des Travaux réseau d'eaux usées				- €
	P.U.P.				
2,31	Tranchée pour canalisation EAUX USEES y/c sciage et évacuation de l'enrobés	m ³	202,00		- €
2,32	Evacuation des terres extraites réseau EU	m ³	202,00		- €
2,33	Lit de sable en fond de fouille + enrobage	m ³	75,00		- €
2,34	Remblai en concassé de carrière 0/31.5 pour tranchée	m ³	127,00		- €
2,35	Grillage avertisseur marron	ml	155,00		- €
2,36	Canalisation PVC.(CR8) Ø200	ml	155,00		- €
2,37	Regard de visite 1000 tampon béton	u	4,00		- €
2,38	Raccordement sur regard existant	u	1,00		- €
2,39	Essais d'étanchéité à l'eau + camera	u	1,00		- €
2,40	Plus value pour croisement de canalisations	Ft	1,00		- €
2,41	Plan d'exécution + plans de récolement (4 Exemplaires) - Classe A	Fft	1,00		- €
Sous total	HT des Travaux P.U.P - Réseau d'eaux usées				- €

Accusé de réception en préfecture
066-216600114-20230320-DEL2023-013-DE
Date de télétransmission : 21/03/2023
Date de réception préfecture : 21/03/2023

Numéro	Libellé	Unité	Quantité	Prix unitaire	Montant
	RESEAU EAU POTABLE				
2,31	<u>Tranchée pour canalisation EAU POTABLE</u>	m ³	110,00		- €
2,32	<u>Evacuation des terres extraites réseau AEP</u>	m ³	110,00		- €
2,33	<u>Lit de sable en fond de fouille + enrobage</u>	m ³	33,00		- €
2,34	<u>Remblai en concassé de carrière 0/31.5 pour tranchée</u>	m ³	77,00		- €
2,35	<u>Grillage avertisseur bleu</u>	ml	157,00		- €
2,36	<u>Fourniture et pose de canalisation en fonte ductile Ø 80mm</u>	ml	42,00		- €
2,37	<u>Fourniture et pose de canalisation en fonte ductile Ø 100mm</u>	ml	80,00		- €
2,38	<u>Fourniture et pose de canalisation en fonte ductile Ø 125mm sous chaussée existante</u>	ml	35,00		- €
2,39	<u>Branchement particulier (diam 25 mm)</u>	u	17,00		- €
2,40	<u>Branchement collectif (diam 50 mm)</u>	u	0,00		- €
2,41	<u>Branchement arrosage (diam 32 mm)</u>	u	1,00		- €
2,42	<u>Fourniture et pose d'enveloppe béton ou niche au sol + coffret plastique</u>	u	18,00		- €
2,43	<u>Fourniture et pose d'une vanne</u>	u	2,00		- €
2,44	<u>Fourniture et pose d'un cône de réduction (125 > 100)</u>	u	1,00		- €
2,45	<u>Poteau Incendie conforme CCACVI</u>	u	1,00		- €
2,46	<u>Raccordement de la conduite à créer sur la conduite en attente</u>	u	1,00		CCACVI
2,47	<u>Essais de pression, stérilisation, et obtention de la conformité auprès de</u>	u	1,00		- €
2,48	<u>Plus value pour croisement de canalisations</u>	Ft	1,00		- €
2,49	<u>Plan d'exécution + plans de récolement SIG (4 Exemplaires) - Classe A</u>	Fft	1,00		- €
Sous total HT des Travaux réseau d'eau potable					- €
Total RESEAUX HUMIDES					- €

TOTAL RES. HUMIDES HT	- €
TVA (20,00%)	- €
TOTAL TTC	- €

Accusé de réception en préfecture
066-216600114-20230320-DEL2023-013-DE
Date de télétransmission : 21/03/2023
Date de réception préfecture : 21/03/2023

DEPARTEMENT DES PYRENEES-ORIENTALES
COMMUNE DE BAGES



COMMUNE DE BAGES
22 Avenue Jean Jaurès
66670 Bages

TRAVAUX POUR LA REALISATION
DU LOTISSEMENT « CAMI DE BELRIC »

LOT 2 : RESEAUX SECS

DETAIL ESTIMATIF ET QUANTITATIF
(DQE)

Maître d'œuvre :

Roussillon Topo Ingénierie
71, Route du Moulin d'Orles
66 000 Perpignan



RTI
Roussillon Topo Ingénierie

Accusé de réception en préfecture
066-216600114-20230320-DEL2023-013-DE
Date de télétransmission : 21/03/2023
Date de réception préfecture : 21/03/2023

19077 - MAIRIE DE BAGES - LOTISSEMENT "CAMI DE BELRIC"

N°	DESIGNATION DE LA NATURE DES OUVRAGES	Unité	QTE	PU H.T. Euro	SOMME H.T. Euro
LOT 2	RESEAUX SECS				
RESEAU D'ELECTRICITE					
2,01	Installation de chantier, baraque de chantier, clôtures, panneau de chantier indiquant l'ensemble des intervenants, bulletins météo, implantations complémentaires du chantier.	Ft	1		- €
2,02	Etablissement d'un plan d'Exécution réseaux secs - Conforme aux exigences du concessionnaire	Ft	1		- €
2,03	Etablissement dossier demande d'autorisation de construire - Article R323-25	Ft	1		- €
2,04	Convention de servitude Coffrets + câbles à faire signer entre ENEDIS et le lotisseur sur le périmètre de l'op	Ft	1		- €
2,05	Ouverture de tranchée 0,50/0,80 en terrain toute nature	ml	355		- €
2,06	Evacuation, transport et déchargement des terres extraites - en décharge à la charge de l'entreprise	m ³	107		- €
2,07	Remblai en concassé de carrière 0/20	m ³	64		- €
2,08	Lit de sable (ou grain de riz) en fond de fouille et enrobage	m ³	43		- €
2,09	Fourniture et mise en place grillage avertisseur rouge	ml	355		- €
2,10	Fourniture et pose Enveloppe béton de protection pour REMBT 600	u	4		- €
2,11	Fourniture et pose Enveloppe béton de protection pour REMBT 450	u	3		- €
2,12	Fourniture et pose Enveloppe béton de protection pour REMBT 300	u	0		- €
2,13	Fourniture et pose Enveloppe béton de protection pour C400/P200	u	0		- €
2,14	Fourniture et pose Enveloppe béton pour coffret CIBE et type 2	u	9		- €
2,15	Confection d'extrémité de câble dans coffret et fourniture et pose modules REMBT (RRD, RBD, RBPM, RBPT)	u	30		- €
2,16	Fourniture et pose de socle équipé de grille coffret REMBT 600 conforme à la norme en vigueur chez Enedis	u	4		- €
2,17	Fourniture et pose de socle équipé de grille coffret REMBT 450 conforme à la norme en vigueur chez Enedis	u	3		- €
2,18	Fourniture et pose de socle équipé de grille coffret REMBT 300 conforme à la norme en vigueur chez Enedis	u	0		- €
2,19	Fourniture et pose de socle équipé de grille coffret C400/P200 conforme à la norme en vigueur chez Enedis	u	0		- €
2,20	Fourniture et pose de socle borne ordinaire + coffret Cibe (équipé Mono, Tri. Ou Type2)	u	9		- €
2,21	Construction d'un dispositif de mise à la terre (y/c MALT)	u	7		- €
2,22	Fourniture et pose de câble BT 3x240mm ² +1x115mm ² (type H-M24)	ml	203		- €
2,23	Fourniture et pose de câble BT 3x150mm ² +1x95mm ² (type H-M24)	ml	70		- €
2,24	Fourniture et pose de câble BT 3x95mm ² +1x75mm ² (type H-M24)	ml	0		- €
2,25	Fourniture et pose de câble BT 4x35mm ² (Type C33.210)	ml	158		- €
2,26	Fourniture et pose de fourreaux TPC 110 mm pour attente, traversée de chaussée et liaison bâtiment -coffre	ml	40		- €
2,27	Fourniture et pose de fourreaux TPC 160 mm pour attente HTA	ml	0		- €
2,28	Fourniture et pose de fourreaux TPC 160 mm sur 1,50 m au dela du local poubelle	U	13		- €
2,28	Réalisation d'une dalle pour le transformateur	u	1		- €
2,29	Exécution et fourniture de récolements B.T.téléreport CARTO200 (4 exemplaires) - Plan Géo référencé - Lev	u	1		- €
Sous total HT des Travaux réseau d'Electricité					- €

Accusé de réception en préfecture
066-216600114-20230320-DEL2023-013-DE
Date de télétransmission : 21/03/2023
Date de réception préfecture : 21/03/2023

N°	DESIGNATION DE LA NATURE DES OUVRAGES	Unité	QTE	PU H.T. Euro	SOMME H.T. Euro
RESEAU DE TELECOMMUNICATION					
2,30	Ouverture de tranchée 0,5/0,8 en terrain toute nature	ml	250		- €
2,31	Evacuation, transport et déchargement des terres extraites réseaux secs - en décharge à la charge de l'entre	m ³	125		- €
2,32	Lit de sable (ou grain de riz) en fond de fouille et enrobage	m ³	38		- €
2,33	Remblai en concassé de carrière 0/20	m ³	87		- €
2,34	Fourniture et pose de grillage avertisseur vert	ml	250		- €
2,35	Conduite allégée 2 H 4 (2Ø42/45 PVC ou TPC Vert)	ml	160		- €
2,36	Conduite allégée 2v2	ml	60		- €
2,37	Conduite allégée 5 H 4 (5Ø42/45) (sous trottoir ou chaussée)	ml	195		- €
2,38	Construction de chambre de tirage L1T tampon 250daN	u	1		- €
2,39	Construction de chambre de tirage L2T tampon 250daN	u	2		- €
2,40	Construction de chambre de tirage L3T tampon 250daN	u	1		- €
2,41	Construction de chambre de tirage L2C tampon 400daN	u	1		- €
2,42	Fourniture et pose de Regard 0,30x0,30 + rehausse	u	17		- €
2,43	Réfection du revêtement à l'identique + grave ciment sur 40cm	m ²	15		- €
2,44	Raccordement sur ouvrage existant ou tubes en attente	u	1		- €
2,45	Obtention bon pour accord ORANGE	u	1		- €
2,46	Câblage du réseau créé effectué par Orange	u	Orange		
2,47	Exécution et fourniture d'un plan de récolement réseau télécommunication (4 exemplaires) + réception avec FT	u	1		- €
Sous total HT des Travaux réseau de Télécommunication					- €
	<u>P.U.P.</u>				
2,48	Ouverture de tranchée 0,5/0,8 en terrain toute nature + sciage + réfection de chaussée	ml	14		- €
2,49	Evacuation, transport et déchargement des terres extraites réseaux secs - en décharge à la charge de l'entre	m ³	7		- €
2,50	Lit de sable (ou grain de riz) en fond de fouille et enrobage	m ³	3		- €
2,51	Remblai en concassé de carrière 0/20	m ³	4		- €
2,52	Fourniture et pose de grillage avertisseur vert	ml	14		- €
2,53	Conduite allégée 2 H 4 (2Ø42/45 PVC ou TPC Vert) (sous trottoir ou chaussée+ liaison bâtiment -RV30X30)	ml	5		- €
2,54	Conduite allégée 3 H 4 (3Ø42/45) (sous trottoir ou chaussée)	ml	17		- €
2,55	Construction de chambre de tirage L3T tampon 250daN	u	1		- €
2,56	Construction d'une dalle béton pour poste de transformation	u	1		- €
2,57	Câblage du réseau créé effectué par Orange	u	Orange		
Sous total HT des Travaux PUP - Réseau de Télécommunication					- €

Accusé de réception en préfecture
066-216600114-20230320-DEL2023-013-DE
Date de télétransmission : 21/03/2023
Date de réception préfecture : 21/03/2023

N°	DESIGNATION DE LA NATURE DES OUVRAGES	Unité	QTE	PU H.T. Euro	SOMME H.T. Euro
RESEAU D'ECLAIRAGE PUBLIC					
2,58	Ouverture de tranchée 0,3/0,8 en terrain toute nature	ml	270		- €
2,59	Evacuation, transport et déchargement des terres extraites réseaux secs - en décharge à la charge de l'entre	m ³	65		- €
2,60	Lit de sable (ou grain de riz) en fond de fouille et enrobage	m ³	25		- €
2,61	Remblai en concassé de carrière 0/20	m ³	40		- €
2,62	Fourniture et pose de fourreaux TPC 63 mm	ml	320		- €
2,63	Fourniture et pose de câble U1000 R2V 4x16 ² (Cu)	ml	320		- €
2,64	Fourniture et pose de câble cuivre nu 25 ² mm terre	ml	320		- €
2,65	Fourniture et mise en place de grillage avertisseur	ml	270		- €
2,66	Fourniture et pose de candélabre acier galva. cylindro-conique de 6,00m thermolaqué (RAL à définir),lanterne type STORK (JCL Lighting) (protection parafoudre en pied de mât) ou similaire	u	12		- €
2,67	Enveloppe béton S20	u	1		- €
2,68	Fourniture et pose d'armoire de commande y/c horloge astronomique dans coffret S20 et raccordement des départs EP	u	1		- €
2,69	Exécution et fourniture du rapport d'un organisme agréé	u	1		- €
2,70	Exécution et fourniture de récolement EP - Géo référencé	u	1		- €
Sous total HT des Travaux réseau d'Eclairage Public					- €
TOTAL H.T. DES TRAVAUX RESEAUX SECS					- €

TOTAL HT	- €
TVA (20,00%)	- €
TOTAL TTC	- €

Le présent marché est forfaitaire. Les entreprises ont obligation de vérifier les quantités du DPGF dès la remise des offres, le prix annoncé dans l'acte d'engagement étant forfaitaire. Le Maître d'Œuvre ne pourra être tenu responsable en cas de différences de quantités constatées, le DPGF remis à l'appel d'offre n'étant pas contractuel

Accusé de réception en préfecture
066-216600114-20230320-DEL2023-013-DE
Date de télétransmission : 21/03/2023
Date de réception préfecture : 21/03/2023

DEPARTEMENT DES PYRENEES-ORIENTALES
COMMUNE DE BAGES



COMMUNE DE BAGES
22 Avenue Jean Jaurès
66670 Bages

TRAVAUX POUR LA REALISATION
DU LOTISSEMENT « CAMI DE BELRIC »

LOT 3 : ESPACES VERTS

DETAIL ESTIMATIF ET QUANTITATIF
(DQE)

Maître d'œuvre :

Roussillon Topo Ingénierie
71, Route du Moulin d'Orles
66 000 Perpignan



RTI
Roussillon Topo Ingenierie

Accusé de réception en préfecture
066-216600114-20230320-DEL2023-013-DE
Date de télétransmission : 21/03/2023
Date de réception préfecture : 21/03/2023

19077 - MAIRIE DE BAGES - LOTISSEMENT "CAMI DE BELRIC"

Numéro	Libellé	Unité	Quantité	Prix unitaire	Montant
3	ESPACES VERTS				
3,01	<u>Préparation de la terre végétale</u>	m ²	550,00		- €
3,02	<u>Fourniture et mise en œuvre d'une toile de paillage naturel 800g/m² sur talus du bassin de rétention</u>	m ²	300,00		- €
3,03	<u>Fourniture et mise en œuvre d'une toile de paillage naturel 800g/m² sur talus dulot A1 à A6</u>	m ²	260,00		- €
3,04	<u>Fourniture et mise en œuvre de paillage naturel + couvre sol de type BRF - espace public</u>	m ²	210,00		- €
3,05	<u>Fourniture et mise en œuvre de paillage naturel + couvre sol de type BRF- espace privé</u>	m ²	40,00		- €
3,06	<u>Fourniture et plantation d'un Arbre haute tige de type Savonnier et Brachichiton (hors trottoir) + fosse 3m³</u>	u	15,00		- €
3,07	<u>Fourniture et plantation d'une haie panachée des lots A1 à A8 - H, moyenne 1,50 y/c arrosage manuel la 1ère année à partir du mois de juin suivant la plantation</u>	ml	150,00		- €
3,08	<u>Fourniture et plantation de petits végétaux au pied des arbres et espaces verts type carpobrotus edulis,,(greffe de sorcière..)</u>	m ²	230,00		- €
3,09	<u>TPC arrosage Ø63 y/c tranchée, évacuation, remplissage en 0/20</u>	ml	50,00		- €
3,1	<u>Réseau arrosage goutte à goutte y/c TPC Ø63, Pe, programateur dans niche, goutteur</u>	Fft	1,00		- €
3,11	<u>Entretien 2 ans à partir du mois de juin suivant la plantation</u>	u	1,00		- €
3,12	<u>Garantie de reprise</u>	u	1,00		- €
Total ESPACES VERTS					- €

TOTAL HT	- €
TVA (20,00%)	- €
TOTAL TTC	- €

Accusé de réception en préfecture
066-216600114-20230320-DEL2023-013-DE
Date de télétransmission : 21/03/2023
Date de réception préfecture : 21/03/2023

DEPARTEMENT DES PYRENEES-ORIENTALES
COMMUNE DE BAGES



COMMUNE DE BAGES
22 Avenue Jean Jaurès
66670 Bages

**TRAVAUX POUR LA REALISATION
DU LOTISSEMENT « CAMI DE BELRIC »**

LOT 4: CLOTURES

**DETAIL ESTIMATIF ET QUANTITATIF
(DQE)**

Maître d'œuvre :

Roussillon Topo Ingénierie
71, Route du Moulin d'Orles
66 000 Perpignan



RTI
Roussillon Topo Ingénierie

Accusé de réception en préfecture
066-216600114-20230320-DEL2023-013-DE
Date de télétransmission : 21/03/2023
Date de réception préfecture : 21/03/2023

19077 - MAIRIE DE BAGES - LOTISSEMENT "CAMI DE BELRIC"

Numéro	Libellé	Unité	Quantité	Prix unitaire	Montant
5	CLOTURES				
5,01	<u>Clôture rigide H: 1,60 - Bassin de rétention y/c Brande de bruyère</u>	ml	33,000		- €
5,02	<u>Clôture rigide H: 1,80 - Le long des lots 1 à 6</u>	ml	97,000		- €
5,03	<u>Clôture rigide H: 1,60 - y/c le long du lot 1 sur mur de soutènement + lots 17-12-13-14 y/c Brande de bruyère</u>	ml	170,000		- €
5,04	<u>Brise vue PVC H: 1,80</u>	ml	97,000		- €
5,05	<u>Double lisse en bois</u>	ml	35,000		- €
5,06	<u>Barrière levante en bois</u>	Fft	1,000		- €
Total CLOTURES					- €

Le présent marché est forfaitaire. Les entreprises ont obligation de vérifier les quantités du DPGF des la remise des offres, le prix annoncé dans l'acte d'engagement étant forfaitaire.

TOTAL HT	- €
TVA (20,00%)	- €
TOTAL TTC	- €

Accusé de réception en préfecture
 066-216600114-20230320-DEL2023-013-DE
 Date de télétransmission : 21/03/2023
 Date de réception préfecture : 21/03/2023